



211321340348

福建省冶金产品质量检验站有限公司(FMIS)

Fujian Metallurgical Products Quality Inspection Station Co.,Ltd

# 检测报告

## Test Report

No: (2024)闽冶检站 HJ 第 0104 号

样品名称 废气  
Sample Name

委托单位 福建省南平铝业股份有限公司  
Applicant

项目名称 福建省南平铝业股份有限公司  
污染源自行监测  
Project Name

报告日期 2024.01.09  
Date of Report

地址: 福建省福州市福马路珠宝路 8 号

邮政编码 (PostalCode): 350011

Add: No. 8, Zhubao Road Fuma Road, Fuzhou, P.R.of China

地话 (Tel): (0591) 83673890

传真 (Fax): (0591) 87550167



## 福建省冶金产品质量检验站有限公司

## 检测报告



(2024)闽冶检站 HJ 第 0104 号

第 1 页 共 2 页

|       |   |               |    |   |          |                       |                      |  |  |
|-------|---|---------------|----|---|----------|-----------------------|----------------------|--|--|
| 委托单位  | 名称  | 福建省南平铝业股份有限公司 |    |   | 项目(样品)概况 | 名称                    | 福建省南平铝业股份有限公司污染源自行监测 |  |  |
|       | 地址  | /             |    |   |          | 项目地址                  | /                    |  |  |
|       | 邮编  | /             | 传真 | / |          | 样品状况                  | 废气                   |  |  |
|       | 电话  | /             |    |   |          |                       |                      |  |  |
| 来样方式  | 采样  |               |    |   | 检测性质     | 委托监测                  |                      |  |  |
| 采样日期  | 2024.01.05  |               |    |   | 检测日期     | 2024.01.05~2024.01.08 |                      |  |  |
| 检测依据  | HJ/T 67-2001 大气固定污染源 氟化物的测定 离子选择电极法<br>GB/T 16157-1996 固定污染源排气中颗粒物测定与气态污染物采样方法及其修改单 |               |    |   |          |                       |                      |  |  |
| 检测结果  | 详见续页  |               |    |   |          |                       |                      |  |  |
| 采样人   | 占林协、林澍  |               |    |   |          |                       |                      |  |  |
| 参与检测人 | 占林协、林澍  |               |    |   |          |                       |                      |  |  |
| 备注说明  | /   |               |    |   |          |                       |                      |  |  |
| 报告日期  | 2024.01.09  |               |    |   |          |                       |                      |  |  |

批准:

蓝坚

校核:

连小安

编制:

林凌立

福建  
检测报告  
2111

1 有组织废气监测结果

表 1-1

| 设施名称                | 采样位置 | 监测日期       | 监测频次 | 废气排放量<br>(m <sup>3</sup> /h) | 氟化物排放浓度<br>(mg/m <sup>3</sup> ) | 氟化物排放速率<br>(kg/h) |
|---------------------|------|------------|------|------------------------------|---------------------------------|-------------------|
| 电解烟卤 2<br>(FQ-0002) | 出口   | 2024.01.05 | 第一次  | 380636                       | 0.17                            | 0.065             |
|                     |      |            | 第二次  | 379570                       | 0.18                            | 0.068             |
|                     |      |            | 第三次  | 378526                       | 0.19                            | 0.072             |
|                     |      |            | 均值   | 379577                       | 0.18                            | 0.068             |

2 采样图片

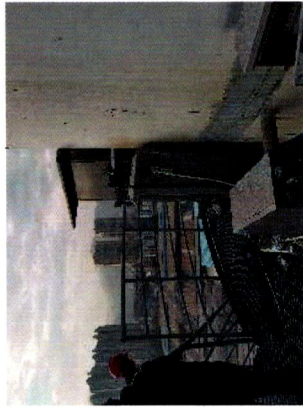

图 1 电解烟卤

